

Evolución de Precios Década 2012 / 2022



Evolución del precio de los componentes de mayor peso en la Canasta Básica Alimentaria y Total, Salario Mínimo Vital y Móvil (SMVM) y Jubilación Mínima en Argentina; del periodo de tiempo comprendido entre Mayo 2012 y Mayo 2022.

DEPARTAMENTO DE
ESTADÍSTICAS Y
TENDENCIAS

Centro de Almaceneros y
Comerciantes Minoristas de
Córdoba

Córdoba - Argentina



Evolución de precios

Principales productos Canasta Básica Alimentaria

Indicadores de la Canasta Básica Total

- ✓✓ Salario Mínimo Vital y Móvil (SMVM)
- ✓✓ Jubilación Mínima
- ✓✓ Precio oficial Dólar
- ✓✓ Gráficos de incrementos
- ✓✓ Gráficos de Evolución Poder Adquisitivo

Período 10 años (05/2012-05/2022)

Resumen

El presente estudio, realizado por el Departamento de Estadísticas y Tendencias del Centro de Almaceneros, Autoservicios y Comerciantes Minoristas de Córdoba, analiza la evolución del precio de los componentes de mayor peso en la Canasta Básica Alimentaria; Indicadores de mayor relevancia de la Canasta Básica Total; Evolución del Salario Mínimo Vital y Móvil (SMVM); incremento de la Jubilación Mínima en Argentina, y el estado del poder adquisitivo, en el periodo de tiempo comprendido entre Mayo 2012 y Mayo 2022.

En el mismo, puede observarse en primera instancia, que los 17 alimentos evaluados (*principales componentes* de la Canasta Básica Alimentaria), sufrieron - durante los últimos 10 años – un incremento promedio de 3133 % como resultado del ritmo inflacionario argentino.

En cuanto a la evolución de los otros elementos objetos del presente estudio, Salario Mínimo Vital y Móvil (SMVM) y Jubilación Mínima; que se analizaron bajo los mismos criterios establecidos, se observa una abrupta caída, toda vez que se valoriza su evolución en pesos respecto al dólar estadounidense.

Todo ello deriva en un notable deterioro del poder adquisitivo - que procuramos graficar en el presente análisis – de todos los sectores sociales, con mayor poder de daño en el de los grupos vulnerables y adultos mayores – que, amén de las múltiples ayudas estatales, se encuentran en serias dificultades para acceder a un importante conjunto de bienes, entre ellos el de los alimentos básicos.



DEPARTAMENTO DE ESTADÍSTICAS Y TENDENCIAS

CENTRO DE ALMAC. AUTOSERV. Y COMERCIANTES MINORISTAS DE CORDOBA

EVOLUCIÓN PRECIOS ALIMENTOS ESENCIALES – DÉCADA MAYO 2012/ MAYO 2022 (en pesos y porcentaje interanual)

■ Max. variación
■ Min. variación

PRODUCTO	MAYO 2012	MAYO 2013	MAYO 2014	MAYO 2015	MAYO 2016	MAYO 2017	MAYO 2018	MAYO 2019	MAYO 2020	MAYO 2021	MAYO 2022	Var. Década
ACEITE GIRASOL x 900 cc	\$ 6,24	\$ 8,42	\$ 11,20	\$ 12,25	\$ 15,24	\$ 23,12	\$ 35,32	\$ 65,40	\$ 81,75	\$ 146,87	\$ 237,40	3704%
	Var. interanual	35%	33%	9%	24%	52%	53%	85%	25%	80%	62%	
ARROZ LARGO FINO x 1 Kg.	\$ 6,45	\$ 10,10	\$ 13,95	\$ 18,40	\$ 20,75	\$ 25,62	\$ 33,40	\$ 43,20	\$ 52,15	\$ 122,63	\$ 168,00	2505%
	Var. interanual	57%	38%	32%	13%	23%	30%	29%	21%	135%	37%	
AZUCAR BLANCA TIPO "A"	\$ 5,85	\$ 8,30	\$ 12,70	\$ 14,84	\$ 15,32	\$ 24,40	\$ 27,20	\$ 33,80	\$ 42,40	\$ 67,80	\$ 127,00	2071%
	Var. interanual	42%	53%	17%	3%	59%	11%	24%	25%	60%	87%	
CAFÉ MOLIDO TORRADO x 1 Kg.	\$ 35,80	\$ 48,20	\$ 77,25	\$ 120,43	\$ 197,60	\$ 215,70	\$ 238,40	\$ 284,15	\$ 402,40	\$ 727,78	\$ 1.570,00	4285%
	Var. interanual	35%	60%	56%	64%	9%	11%	19%	42%	81%	116%	
CARNE VACUNA (pulpa) x 1 Kg.	\$ 38,42	\$ 52,00	\$ 73,50	\$ 84,70	\$ 133,95	\$ 162,40	\$ 224,20	\$ 293,15	\$ 350,24	\$ 881,00	\$ 1.620,00	4117%
	Var. interanual	35%	41%	15%	58%	21%	38%	31%	19%	152%	84%	
CARNE CERDO (pechito) x 1 Kg.	\$ 29,10	\$ 42,80	\$ 57,20	\$ 77,47	\$ 105,40	\$ 151,74	\$ 162,10	\$ 178,40	\$ 243,20	\$ 484,10	\$ 748,00	2470%
	Var. interanual	47%	34%	35%	36%	44%	7%	10%	36%	99%	55%	
MERMELADA x 454 grs.	\$ 9,10	\$ 14,54	\$ 21,12	\$ 23,20	\$ 34,76	\$ 40,40	\$ 46,18	\$ 57,50	\$ 66,40	\$ 108,23	\$ 295,00	3142%
	Var. interanual	60%	45%	10%	50%	16%	14%	25%	15%	63%	173%	
FIDEOS SECOS x 500 Grs.	\$ 7,70	\$ 11,32	\$ 19,24	\$ 24,70	\$ 30,10	\$ 32,15	\$ 34,65	\$ 35,80	\$ 41,70	\$ 79,40	\$ 95,00	1134%
	Var. interanual	47%	70%	28%	22%	7%	8%	3%	16%	90%	20%	



DEPARTAMENTO DE ESTADÍSTICAS Y TENDENCIAS

CENTRO DE ALMAC. AUTOSERV.Y COMERCIANTES MINORISTAS DE CORDOBA

HARINA DE TRIGO 000 x 1 Kg.	\$ 3,35	\$ 5,93	\$ 10,85	\$ 14,40	\$ 17,50	\$ 18,75	\$ 21,10	\$ 23,40	\$ 32,45	\$ 53,90	\$ 94,00	2706%
	Var. Interanual	77%	83%	33%	22%	7%	13%	11%	39%	66%	74%	
HUEVOS BLANCOS docena	\$ 8,94	\$ 16,28	\$ 21,78	\$ 23,09	\$ 29,30	\$ 33,25	\$ 40,10	\$ 65,20	\$ 83,15	\$ 140,72	\$ 295,00	3200%
	Var. Interanual	82%	34%	6%	27%	13%	21%	63%	28%	69%	110%	
LECHE ENTERA (sachet) x 1 Lt.	\$ 4,93	\$ 6,34	\$ 9,15	\$ 11,40	\$ 14,95	\$ 24,78	\$ 27,20	\$ 37,05	\$ 45,40	\$ 93,40	\$ 162,00	3186%
	Var. Interanual	29%	44%	25%	31%	66%	10%	36%	23%	106%	73%	
HARINA MAIZ INST. x 750 Grs.	\$ 3,95	\$ 4,70	\$ 7,95	\$ 14,45	\$ 19,10	\$ 21,40	\$ 25,84	\$ 39,10	\$ 54,40	\$ 90,20	\$ 194,00	4811%
	Var. interanual	19%	69%	82%	32%	12%	21%	51%	39%	66%	115%	
PAN FRANCÉS x 1 Kg.	\$ 10,50	\$ 13,00	\$ 17,05	\$ 22,50	\$ 25,10	\$ 30,70	\$ 44,20	\$ 77,00	\$ 98,00	\$ 160,00	\$ 330,00	3043%
	Var. interanual	24%	31%	32%	12%	22%	44%	74%	27%	63%	106%	
PAPA NEGRA x 1 Kg.	\$ 3,35	\$ 4,50	\$ 5,35	\$ 7,83	\$ 13,42	\$ 20,70	\$ 21,10	\$ 22,41	\$ 28,50	\$ 37,50	\$ 67,00	1900%
	Var. interanual	34%	19%	46%	71%	54%	2%	6%	27%	32%	79%	
POLLO FRESCO x 1 Kg.	\$ 12,40	\$ 15,10	\$ 17,08	\$ 19,54	\$ 27,80	\$ 40,40	\$ 61,00	\$ 70,42	\$ 103,47	\$ 207,00	\$ 395,00	3085%
	Var. interanual	22%	13%	14%	42%	45%	51%	15%	47%	100%	91%	
QUESO CREMOSO x 1 Kg.	\$ 28,70	\$ 40,90	\$ 47,85	\$ 65,80	\$ 80,28	\$ 111,62	\$ 150,42	\$ 260,70	\$ 315,40	\$ 603,77	\$ 943,50	3187%
	Var. interanual	43%	17%	38%	22%	39%	35%	73%	21%	91%	56%	
YERBA MATE (c/palo) x 1 Kg.	\$ 12,42	\$ 21,15	\$ 38,40	\$ 49,50	\$ 70,20	\$ 76,80	\$ 116,38	\$ 135,00	\$ 210,50	\$ 378,00	\$ 597,71	4712%
	Var. interanual	70%	82%	29%	42%	9%	52%	16%	56%	80%	58%	



DEPARTAMENTO DE ESTADÍSTICAS Y TENDENCIAS

CENTRO DE ALMAC. AUTOSERV. Y COMERCIANTES MINORISTAS DE CORDOBA

EVOLUCIÓN PRECIOS OTROS BIENES / CANASTA BÁSICA TOTAL– DÉCADA MAYO 2012/ MAYO 2022 (en pesos y porcentaje interanual)

BOLETO URBANO DE PASAJEROS CIUDAD DE CORDOBA (BUP)	\$ 3,20	\$ 4,10	\$ 5,30	\$ 7,15	\$ 12,55	\$ 15,38	\$ 23,70	\$ 28,00	\$ 31,90	\$ 43,00	\$ 69,50	2072%
	Var. interanual	28%	29%	35%	76%	23%	54%	18%	14%	35%	62%	
ENTRADA GRAL. CINE	\$ 27,00	\$ 38,00	\$ 48,00	\$ 64,00	\$ 83,00	\$ 112,00	\$ 127,00	\$ 202,00	\$ 268,00	\$ 350,00	\$ 690,00	2456%
	Var. interanual	41%	26%	33%	30%	35%	13%	59%	33%	31%	97%	
GARRAFA 10 KG	\$ 19,50	\$ 25,50	\$ 47,80	\$ 98,00	\$ 107,40	\$ 133,75	\$ 223,50	\$ 292,00	\$ 415,00	\$ 512,00	\$ 860,00	4310%
	Var. interanual	31%	87%	105%	10%	25%	67%	31%	42%	23%	68%	
NAFTA SÚPER	\$ 6,47	\$ 7,45	\$ 11,72	\$ 13,45	\$ 17,08	\$ 20,66	\$ 27,37	\$ 45,20	\$ 60,05	\$ 99,20	\$ 132,00	1940%
	Var. interanual	15%	57%	15%	27%	21%	32%	65%	33%	65%	33%	

EVOLUCIÓN PRECIOS SALARIO MÍNIMO V. y M/ JUBILACION MÍNIMA / DÓLAR– DÉCADA MAYO 2012/ MAYO 2022 (en pesos y porcentaje)

JUBILACIÓN MÍNIMA	\$ 1.684,00	\$ 2.165,00	\$ 2.757,00	\$ 3.821,73	\$ 4.958,57	\$ 6.377,00	\$ 7.660,42	\$ 10.410,00	\$ 15.891,49	\$ 20.571,00	\$ 31.930,80	1796%
	Var. interanual	29%	27%	39%	30%	29%	20%	36%	53%	29%	55%	
SALARIO MÍN. VITAL Y MOVIL SMVM	\$ 2.300,00	\$ 2.850,00	\$ 3.600,00	\$ 4.716,00	\$ 6.060,00	\$ 8.060,00	\$ 9.500,00	\$ 12.500,00	\$ 16.875,00	\$ 24.408,00	\$ 38.940,00	1593%
	Var. interanual	24%	26%	31%	28%	33%	18%	32%	35%	45%	60%	
VALOR DÓLAR OFICIAL	\$ 4,46	\$ 5,26	\$ 8,01	\$ 8,91	\$ 13,82	\$ 15,90	\$ 24,40	\$ 43,80	\$ 65,50	\$ 93,84	\$ 119,25	2574%
	Var. interanual	18%	52%	11%	55%	15%	53%	80%	50%	43%	27%	



DEPARTAMENTO DE ESTADÍSTICAS Y TENDENCIAS

CENTRO DE ALMAC. AUTOSERV. Y COMERCIANTES MINORISTAS DE CORDOBA

Evolución Salario Mínimo Vital y Móvil – Década 05/2012 | 05/2022 – En dólares vs. constante a valor 2012

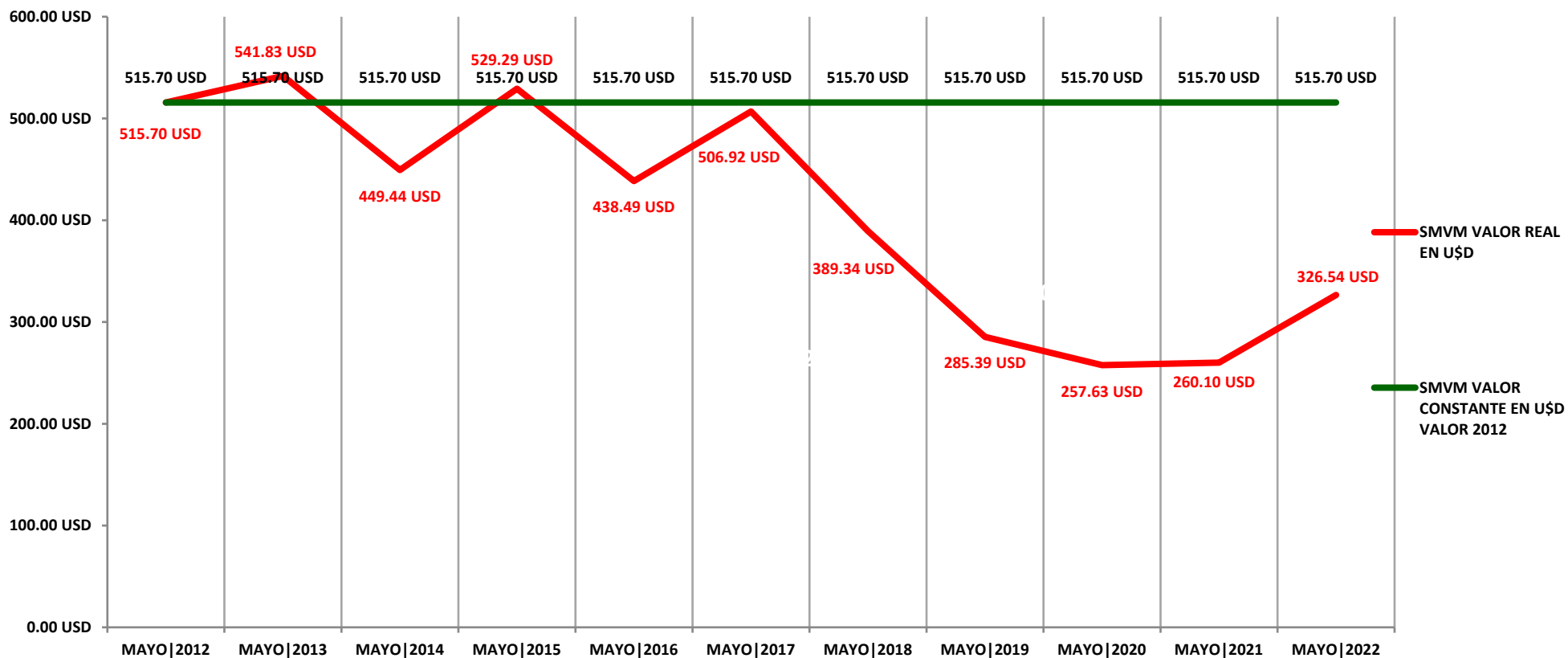

El SMVM valuado en dólares, perdió en 10 años el 37 % de su valor, (U\$D 189,15- o s/ cotización BCRA 30/05 su equivalente en pesos \$22.556,15-)



DEPARTAMENTO DE ESTADÍSTICAS Y TENDENCIAS

CENTRO DE ALMAC. AUTOSERV. Y COMERCIANTES MINORISTAS DE CORDOBA

Evolución Jubilación Mínima en Argentina – Década 05/2012 | 05/2022– En dólares vs. constante a valor 2012

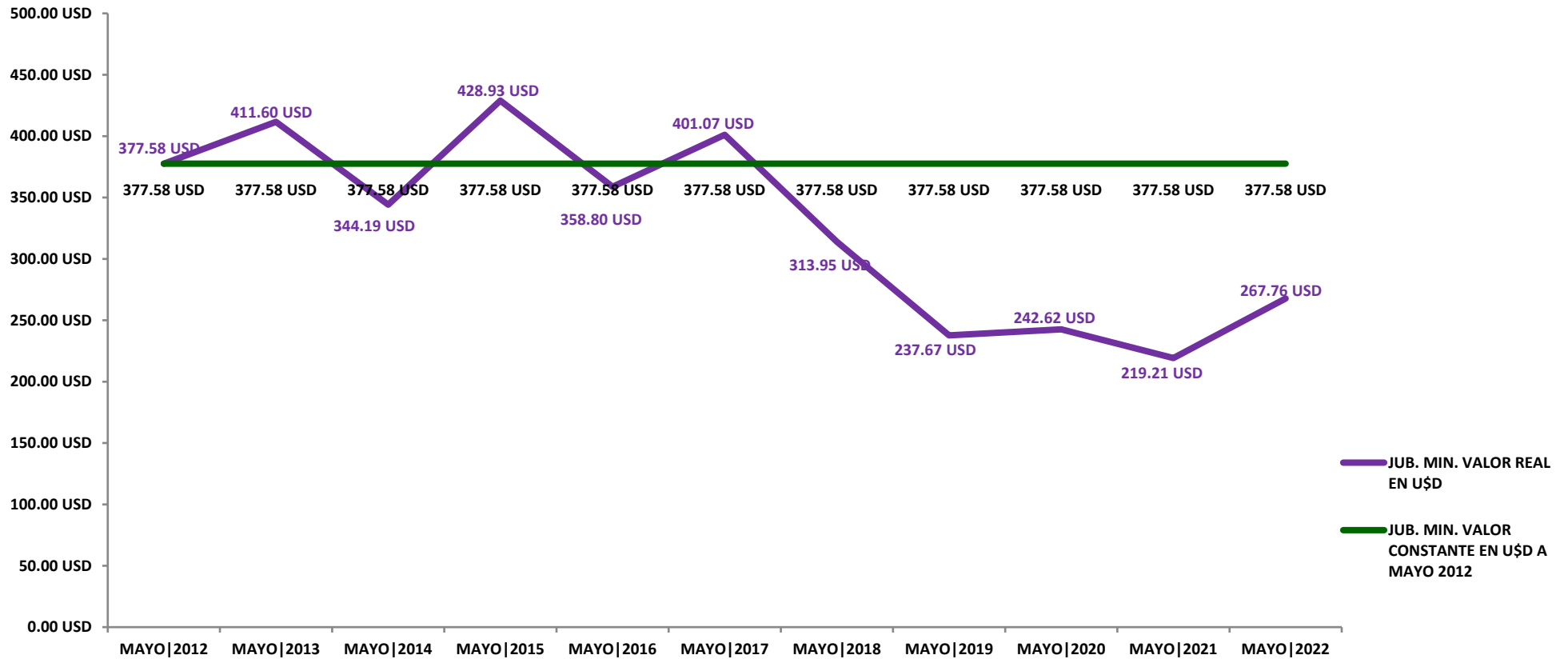

La Jubilación Mínima valuada en dólares, perdió en 10 años el 29 % de su valor, (U\$D 109,82-. o s/ cotización BCRA 30/05 su equivalente en pesos \$13.096,04.-)



DEPARTAMENTO DE ESTADÍSTICAS Y TENDENCIAS

CENTRO DE ALMAC. AUTOSERV. Y COMERCIANTES MINORISTAS DE CORDOBA

Gráfico Evolutivo – Precios de Alimentos Esenciales – Década 05/2012 | 05/2022

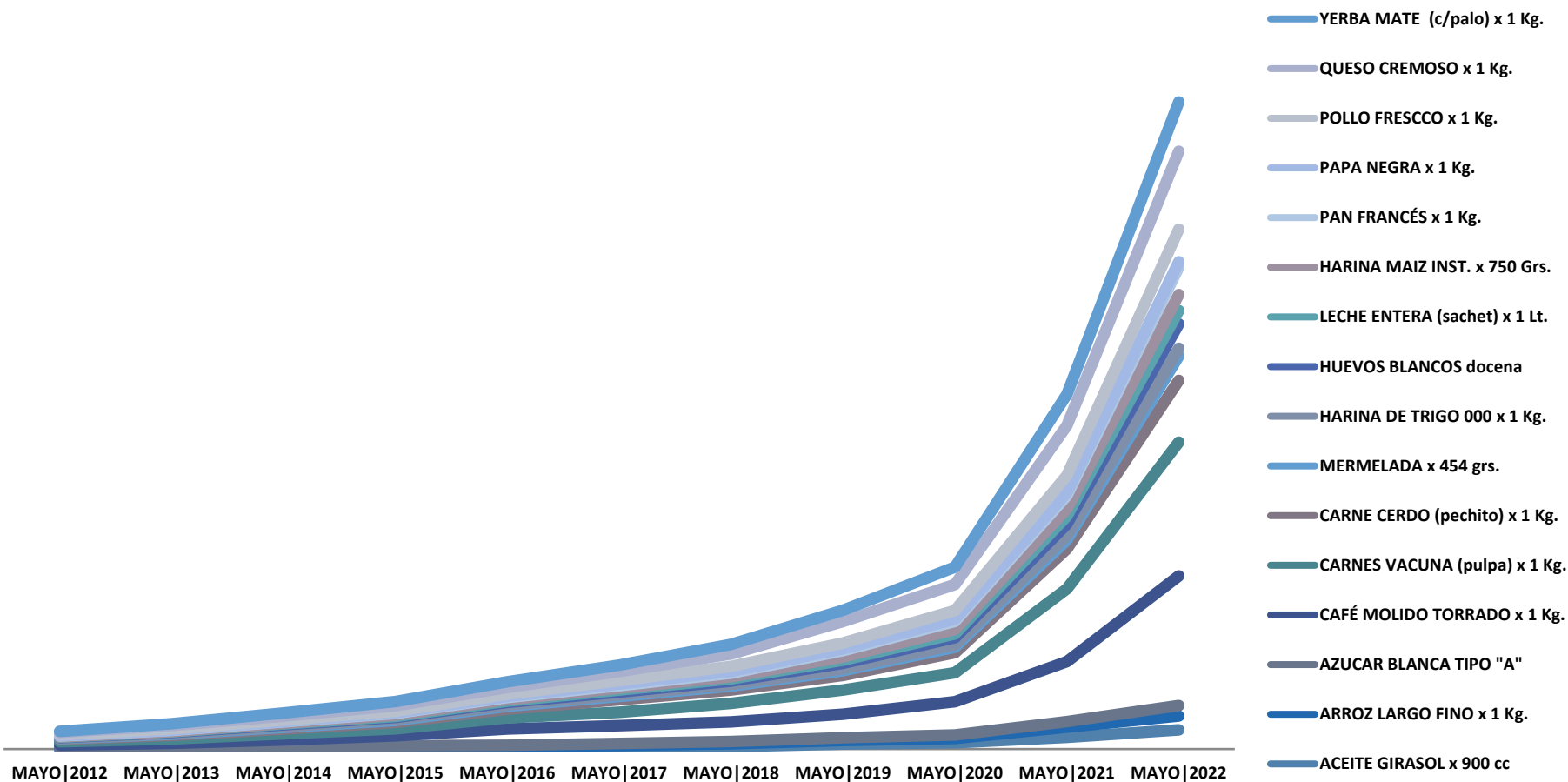



DEPARTAMENTO DE ESTADÍSTICAS Y TENDENCIAS

CENTRO DE ALMAC. AUTOSERV. Y COMERCIANTES MINORISTAS DE CORDOBA

Variación poder adquisitivo, con valor equivalente a 1 (un) Salario Mínimo Vital y Móvil (SMVM)

Ejemplos Comparativos: Mayo 2012 vs. Mayo 2022

GARRAFAS DE 10 KG. C/ 1 SMVM	2012	2013	2014	2015	2016	2017	2018	2019	2020	2021	2022
	118	112	75	48	56	60	43	43	41	48	45

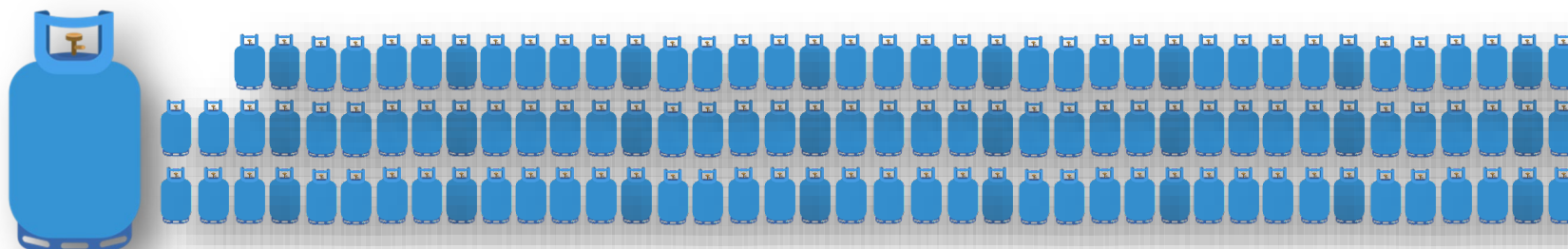

MAYO 2012

1 SMVM

118 GARRAFAS DE 10 KGS.

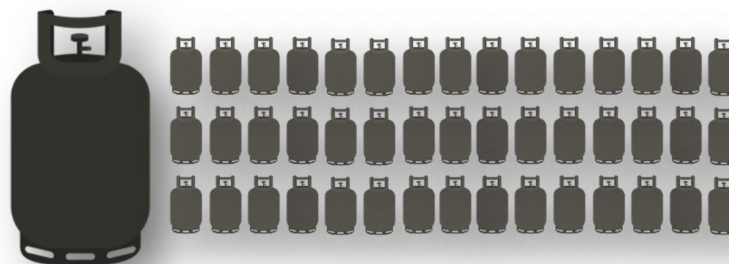

MAYO 2022

1 SMVM

45 GARRAFAS DE 10 KGS.

- SMVM = Salario Mínimo Vital y Móvil

En Mayo 2022 respecto a Mayo 2012, con el valor equivalente a un (1) Salario Mínimo Vital y Móvil, se perdieron – tomando como parámetro el gas envasado por 10 kgs.- 73 garrafas (730 kgs de gas). Es decir, el poder adquisitivo de éste producto cayó un 62% en 10 años.



DEPARTAMENTO DE ESTADÍSTICAS Y TENDENCIAS

CENTRO DE ALMAC. AUTOSERV. Y COMERCIANTES MINORISTAS DE CORDOBA

Variación poder adquisitivo, con valor equivalente a 1 (un) Salario Mínimo Vital y Móvil (SMVM)
Ejemplos Comparativos: Mayo 2012 vs. Mayo 2022

KGS. DE CARNE VACUNA C/ 1 SMVM	2012	2013	2014	2015	2016	2017	2018	2019	2020	2021	2022
	60	55	49	56	45	50	42	43	48	28	24

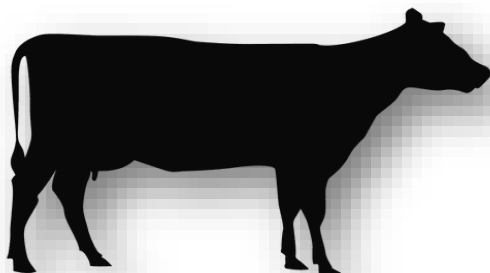

Mayo 2012



1 SMVM



60 kgs.



Mayo
2022



1 SMVM



24 kgs.

En Mayo 2022 respecto a Mayo 2012, con el valor equivalente a un (1) Salario Mínimo Vital y Móvil, se perdieron – tomando como parámetro la carne vacuna – 36 kgs. Es decir, el poder adquisitivo de éste producto cayó un 60% en 10 años.



DEPARTAMENTO DE ESTADÍSTICAS Y TENDENCIAS

CENTRO DE ALMAC. AUTOSERV. Y COMERCIANTES MINORISTAS DE CORDOBA

Variación poder adquisitivo, con valor equivalente a 1 (un) Salario Mínimo Vital y Móvil (SMVM)

Ejemplos Comparativos: Mayo 2012 vs. Mayo 2022

LTS. DE LECHE C/ 1 SMVM	2012	2013	2014	2015	2016	2017	2018	2019	2020	2021	2022
	467	450	393	414	405	325	349	337	372	261	240



MAYO 2012

1 SMVM

467 lts.



MAYO 2022

1 SMVM

240 lts.

En Mayo 2022 respecto a Mayo 2012, con el valor equivalente a un (1) Salario Mínimo Vital y Móvil, se perdieron – tomando como parámetro la leche – 227 lts. (lo que equivale a 908 vasos) Es decir, el poder adquisitivo de éste producto cayó un 48% en 10 años.



DEPARTAMENTO DE ESTADÍSTICAS Y TENDENCIAS

CENTRO DE ALMAC. AUTOSERV. Y COMERCIANTES MINORISTAS DE CORDOBA

Variación poder adquisitivo, con valor equivalente a 1 (un) Salario Mínimo Vital y Móvil (SMVM)
Otros Ejemplos Comparativos: Mayo 2012 vs. Mayo 2022

KGS. YERBA MATE C/ 1 SMVM	2012	2013	2014	2015	2016	2017	2018	2019	2020	2021	2022
	185	135	94	95	86	105	82	93	80	65	65

Yerba Mate: 05/2022 vs. 05/2012, con el valor de un (1) Salario Mínimo Vital y Móvil, se perdieron 120 kgs. El poder adquisitivo de éste producto cayó un 65 % en 10 años.

POLLO FRESCO (DE 2 KGS.) C/ 1 SMVM	2012	2013	2014	2015	2016	2017	2018	2019	2020	2021	2022
	93	94	105	121	109	100	78	89	82	59	49

Pollo Fresco: 05/2022 vs. 05/2012, con el valor de un (1) Salario Mínimo Vital y Móvil, se perdieron 44 Un. El poder adquisitivo de éste producto cayó un 47 % en 10 años.

KGS. PAN FRANCÉS C/ 1 SMVM	2012	2013	2014	2015	2016	2017	2018	2019	2020	2021	2022
	219	219	211	210	241	263	215	162	172	153	118

Pan Francés: 05/2022 vs. 05/2012, con el valor de un (1) Salario Mínimo Vital y Móvil, se perdieron 101 Kgs. El poder adquisitivo de éste producto cayó un 46 % en 10 años.

LTS. DE NAFTA SÚPER C/ 1 SMVM	2012	2013	2014	2015	2016	2017	2018	2019	2020	2021	2022
	355	383	307	351	355	390	347	277	281	246	295

Nafta Súper: 05/2022 vs. 05/2012, con el valor de un (1) Salario Mínimo Vital y Móvil, se perdieron 60 lts. (equivalente a un recorrido de 690 Kms). El poder adquisitivo de éste producto— constituyéndose en uno de los que menos aumentó — cayó un 17 % en 10 años.



Conclusiones finales

El Estudio precedente, *Evolución de Precios – Década 2012 / 2022*, elaborado por el Departamento de Estadísticas y Tendencias del Centro de Almaceneros, Autoservicios y Comerciantes Minoristas de Córdoba, pone de manifiesto el **perjuicio social** causado por la **inflación** durante los **últimos diez años**, generando un **considerable deterioro** en el **poder adquisitivo** de la población argentina.

Con éste **análisis**, se pretende **graficar** de una manera **práctica y sencilla**, una de las causas del **sostenido crecimiento** de los **índices de pobreza e indigencia**, cada vez que los **bienes básicos esenciales** *-entre ellos los alimentos mínimos requeridos - incrementan su valor de manera exponencial – y no lo hacen de manera individual, sino impulsados por equívocas decisiones políticas y económicas –* mientras que los **salarios, desfasados** en el tiempo, enajenados del **dólar** – *gran regente de los precios de bienes de consumo – se “disuelven”* cada vez a mayor velocidad.

En el caso particular de los **alimentos básicos**, durante la **década** analizada (2012 – 2022) tuvieron un incremento de **3.133 %**, siendo los de mayor incidencia los **últimos dos años**.

El **producto alimenticio** que registró la **mayor suba** durante el **último decenio** fue la **harina de maíz** (polenta) con **4.811 %**. En tanto, el menor movimiento fue registrado en **fideos secos** con un incremento de **1.834%**.



DEPARTAMENTO DE ESTADÍSTICAS Y TENDENCIAS

CENTRO DE ALMAC. AUTOSERV.Y COMERCIANTES MINORISTAS DE CORDOBA

En cuanto a **bienes generales** (*integrantes de la Canasta Básica Total – medidos sobre igual periodo de tiempo*), el **Gas Envasado por 10 kgs.** lideró el ranking con un incremento de **4.310 %**, mientras que la **Nafta Súper** con una suba de **1.940 %**, fue el **ítem con menor crecimiento en 10 años.**

El **Salario Mínimo Vital y Móvil** con un **aumento decenal** de **1.593%** y la **Jubilación Mínima** con un crecimiento – *durante el mismo periodo* – de **1.796%** fueron los **ítems con menor movimiento registrado** y quienes los perciben, los **grandes perdedores de la década.**

El **quebranto** producido en el **poder adquisitivo**, queda de manifiesto en algunas **ejemplificaciones gráficas** que integran el **presente análisis** y que **ratifican** la **abrupta caída** en el **consumo general**, publicada en los **Informes Económicos y Sociales** que periódicamente emite nuestra **Institución.**

DEPARTAMENTO DE ESTADÍSTICAS Y
TENDENCIAS

CENTRO DE ALMACENEROS,
AUTOSERVICIOS Y COMERCIANTES
MINORISTAS DE CÓRDOBA